



# Unser Dorf hat Zukunft

Schlussbereisung am 29.05.2018 um 10:00

Gemeinde Rhade

## Wettbewerbskriterien

- Leitbild
- Planungskonzepte zur Dorfentwicklung
- Ansätze zur wirtschaftlichen Entwicklung
- Soziales und kulturelles Leben
- Bauliche Gestaltung, Entwicklung und Erhaltung der Gebäudesubstanz
- Dörfliches Grün und Freiflächen, Gestaltung und Entwicklung der Freiräume
- Das Dorf in der Landschaft
- Umsetzung konkreter Gestaltungsvorschläge



## Rhader Motto



17.06.2018



3

## Leitbild der Dorfregion



Dorfentwicklung Selsingen-Südgemeinden  
Ostereistedt, Rockstedt, Rhade, Rhadereistedt, Seedorf, Godenstedt



- „Schaffung einer generationsgerechten Zukunft in einer intakten Landschaft mit guter Lebensqualität von Bürgern für Bürger“
  - Innenentwicklung stärken
  - Dorfgemeinschaft und Ehrenamt im Verbund fördern
  - Generationengerechte Zukunft aktiv gestalten
  - Kulturlandschaften erhalten und nachhaltig entwickeln
  - Energienetze knüpfen und Landwirtschaft erhalten
  - Mobilität verbessern

17.06.2018



4

## Soziales und kulturelles Leben Rhade u. umzu

- Backoben-Fränn
- CDU-Ortsverband
- DRK Ortsverband
- FC Ostereistedt / Rhade
- Flüchtlingshilfe Rhade
- Förderverein für ev. Jugendarbeit
- Förderverein Grundschule
- Freiwillige Feuerwehr Rhade
- Freiwillige Feuerwehr Rhadereistedt
- Hegering Rhade
- Landfrauenverein
- Landjugend Rhade
- Rhader Landbühne
- Reitverein Rhade/Glinstedt
- Schützenverein Rhadereistedt
- Schießstand Rhadereistedt e.V.
- Sozialverband
- TSV Rhade
- Landberatung Rhade
- Milchkontrollverein Rhade

17.06.2018



5

## Soziales und kulturelles Leben Rhade u. umzu

- Beispiel: St.-Gallus-Kirchengemeinde
  - Bibelfrühstück, Do. ab 9.30 Uhr
  - Blumenschmuck für den Altar.
  - Büchertisch, So 10.00 Uhr
  - Dekoration des Gemeindehauses
  - „Der etwas andere Gottesdienst“
  - Diakonische Hilfe
  - Eltern-Kind-Gruppe, Mo. ab 10.00 Uhr
  - Gebetsandacht im Gemeindehaus, Mi. 19.00 Uhr
  - Gemeindenachmittag, monatlich
  - Gitarrengruppe, Mo. 19.15 - 20.45 und Do. 17.30 bis 18.45 Uhr
  - Hausbibelkreise, Di und Mi 14-täglich
  - Impulse für Frauen, Di nach Vereinbarung
  - Jugendkreis „Youtreff“, Di. 18.00 Uhr
  - Jungschar für alle Kinder von 6 bis 12 Jahren, Fr. 16:30 Uhr bis 18:00 Uhr
  - Kidstheater für alle Kinder von 6 bis 12 Jahren, Do 15:00 Uhr bis 16:30
  - Kidstime, Sa. 9.30 Uhr zweimonatlich
  - Kinderchor, Di. 15.45 bis 16.45 Uhr
  - Kirchenchor, Do. 19.30 Uhr
  - Kirchenvorstand, monatlich
  - Minigottesdienste für Vorschulkinder, Mo. 16.00 Uhr, 2-monatlich
  - Offene Bibelstunde, monatlich Di. 19.30 Uhr
  - Posaunenchor, Mi. 19.30 Uhr
  - Stiftungsbeirat, nach Bedarf

17.06.2018



6

# Soziales und kulturelles Leben Rhade u. umzu

- Beispiel: Landfrauenverein Rhade  
<http://www.landfrauenverein-rhade.de/>

## Landfrauen zeigen Klassiker im Dorftreff

Rhader Verein präsentiert zwei Filme – Besucher schauen Streifen für Kinder und Erwachsene

RHADE. Gedröhrt ist es nicht an 90 Jahre her, dass im ehemaligen Saal des „Bürgerhauses“, heute Dorftreff Rhade, Filme gezeigt werden. Damals noch mit kleiner Leinwand und mit Berlin aus Zirkusland.

Jetzt war die Malinä Kino-Maschinen auf Einladung des Landfrauenvereins Rhade mit modernem Equipment vor Ort und zeigte am Nachmittag drei Kinderfilme „Mutter Teresa – Wundersam im Klausestauer“.

Warum geht's? Der Dreier-Triples gehört zur katholischen Kirche an, die als unsterbliche Hüter für jeden Lehrer gilt. Bis der 17-jährige Retenbacher Mauer-Terror mit ungewöhnlicher Macht aus der Reichsklasse des „Menschchen“ macht. „Länder sehen diesen spöttigen Film mit

seiner Kinder und ebenso viele Erwachsene“, so die Landfrauen. Das Archiv sich bei einer zweiten Vorstellung die am Abend

folgt: Die Kinowelt „Florence Foster Jenkins“ von Meryl Streep und Hugh Grant wollen sich auch anschauen am Sonntag

dem Dörfern nicht vergangen lassen. Lange vor Beginn werden mehr als 100 Plätze an der Front, weil, wie Streifen ausgebaut waren, die aber noch ergänzt werden mussten. Wie im richtigen Kino gibt es für, Stillegeräten, Getränke und auch tolle Musikwerke.

Zum Inhalt der Kinowelt: Die Malinäkin Florence Foster Jenkins können sich eigentlich zurücklehnen, deren Reichtum genießen und in Ruhe und Ruhe leben, doch sie fällt sich an Hölle rein berufen und macht eine Karriere als Opernsängerin an, obwohl sie nicht singen kann.

„Applaus gibt es nach dem Film von den Besuchern verbunden mit dem Wunsch, bald wieder einen Film im Dorftreff in Rhade sehen zu können.“



Die Rhader Landfrauen haben ein so Filmvorführungen im Dorftreff in Rhade. Die Abendveranstaltung war gut besucht. Foto: rhdg.de

### Veranstaltungen 2018 -2019

- 28.05. Fahrt zum Spargelhof Thiermann Kirchdorf/Diepholz
- 07.-10.06. 4 Tage Reise nach Flandern- Brüssel-Brügge-Gent
- 28.06. Tagesfahrt zur Orchideen-Gärtnerei Karge in Dahleburg
- 01.07. Sternfahrt nach Glinstedt
- 07.07. Tarmstedter Ausstellung LandFrauen
- 28.08. Besichtigung des Fricke-Hochlagers in Heeslingen
- 01.10. Theater-Besuch in Bremerhaven
- 09.10. Versammlung mit Referentin Claudia Brandt
- 08.11. Versammlung mit Referentin Theresa Maria de Jong
- 30.11. Tagesfahrt zum Weihnachtsmarkt in Hannover
- 12.02.2019 Generalversammlung
- 14.03.2019 Versammlung im La Locanda

17.06.2018



7

## Internet (Beispiele)

- Gemeinde Rhade  
[www.rhade-nds.de](http://www.rhade-nds.de)
- Kirchengemeinde  
<http://www.rhade-kirche.de/>
- Dorfladenseite  
<https://rhade-nds10.webnode.com/>
- Facebook: Dorfhilfe Rhade (geschl. Gruppe, 219 Mitglieder)



17.06.2018



8

## Dorfchroniken



17.06.2018



9

## Strukturdaten für Rhade

- Einwohnerzahl ca. 800
- Gemarkungsgröße (ha) ca. 1174
- Waldanteil (Waldanteil 2,63 %, Heide und Moor 9,43 %) ca. 12 %
- Flächenverhältnis Grünland/Acker  
(4,83+30,33)/(16,8+45,42+2+0,5) ca. 54 %
- Anzahl der landwirtschaftlichen Vollerwerbsbetriebe 5
- Anzahl der Gewerbebetriebe / Beschäftigte 88 /104
- Anzahl der Freiberufler > 3

17.06.2018



10

# Regionale Raumordnung 2017 - Entwurf

- Standort für die Sicherung und Entwicklung von Wohnstätten
  - Rhade verfügt über Angebote und Einrichtungen der Daseinsvorsorge (Nahversorgungseinrichtung, Lebensmittel, Einzelhandel, Grundschule, Kindertagesstätte), die es rechtfertigen, als Standorte für die Sicherung und Entwicklung von Wohnstätten festzulegen.
  - Mit dieser Festlegung wird geeigneten Standorten außerhalb der Zentralen Orte eine über die Eigenentwicklung hinausgehende Funktion für die Sicherung und Entwicklung von Wohnstätten zugewiesen.

17.06.2018



11

# Regionale Raumordnung 2017 - Entwurf



## Grundsätze der Raumordnung

- |   |   |
|---|---|
|  | Vorbereichsgebiet                                   |
|  | - Natur und Landschaft                              |
|  | - Grünlandbewirtschaftung, -pflege und -entwicklung |
|  | - Blotopverbund                                     |

17.06.2018



12

# Dorfentwicklung Selsingen Südgemeinden

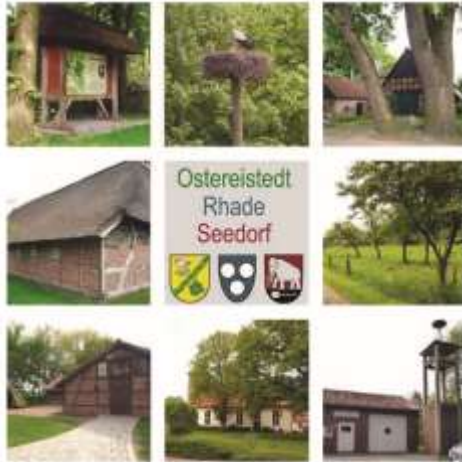

Erarbeitungszeitraum von 2014 bis 2016

Dorfentwicklungsbericht vom Juni 2016:

<http://selsingen-südgemeinden.de/dorfentwicklungsbericht/>

17.06.2018



13

## Bestandsaufnahme Ortsbild und Grünstruktur



Abb. 54 Bestandsaufnahme Ortsbild und Grünstruktur Rhade

17.06.2018



14

## Bestandsaufnahme Obstbaumwiesen



An dem markierten  
Bereichen finden sich  
Obstbaumwiesen

17.06.2018



15

## Bestandsaufnahme begrünte Fassaden



An dem markierten  
Stellen befinden sich  
begrünte Fassaden

17.06.2018



16



# Bauleitplanung Rhade



4 Bauleitpläne

Mögliche Baugebiete

Innenentwicklung durch Ankauf von privaten Bauplätzen

17.06.2018



17

# Energieverbrauch - Strom



Rhade 2015 - 2016

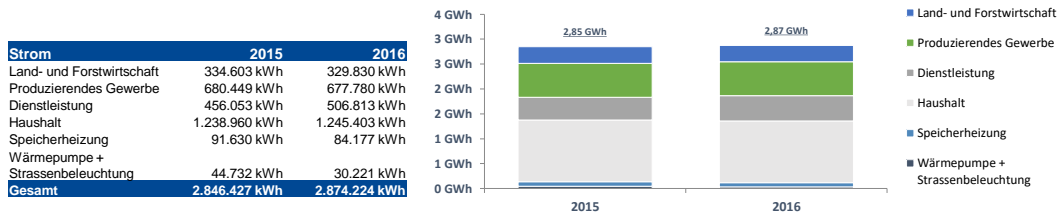

17.06.2018



18

# Energieverbrauch - Erdgas



Rhade 2015 - 2016

Erdgas	2015	2016
Land- und Forstwirtschaft	0 kWh	0 kWh
Produzierendes Gewerbe	0 kWh	0 kWh
Dienstleistung	964.127 kWh	1.137.777 kWh
Haushalt	4.284.684 kWh	4.930.053 kWh
<b>Gesamt</b>	<b>5.248.811 kWh</b>	<b>6.067.830 kWh</b>

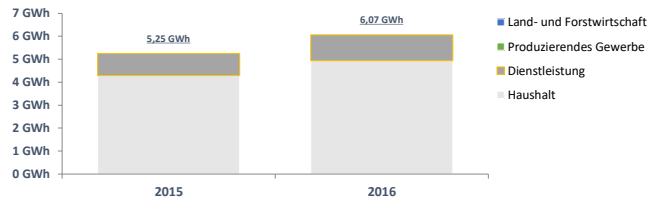

17.06.2018



19

# Energieverbrauch - Wärme



Rhade 2015 - 2016

Wärme	2015	2016
Land- und Forstwirtschaft	47.938 kWh	30.905 kWh
Produzierendes Gewerbe	0 kWh	0 kWh
Dienstleistung	0 kWh	0 kWh
Haushalt	85.974 kWh	75.649 kWh
<b>Gesamt</b>	<b>133.912 kWh</b>	<b>106.554 kWh</b>

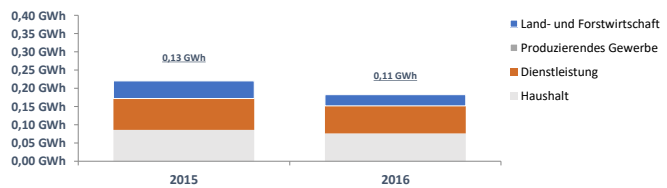

17.06.2018



20

# Energieerzeugung



Einspeisung	2015			2016		
Biomasse	6 Anl.	3.076 kW	23.471.247 kWh	6 Anl.	3.076 kW	23.630.528 kWh
Solar	49 Anl.	1.046 kW	860.734 kWh	49 Anl.	1.046 kW	829.437 kWh
Wind	0 Anl.	0 kW	0 kWh	0 Anl.	0 kW	0 kWh
Gase	0 Anl.	0 kW	0 kWh	0 Anl.	0 kW	0 kWh
Wasser	0 Anl.	0 kW	0 kWh	0 Anl.	0 kW	0 kWh
<b>Gesamt</b>	<b>55 Anl.</b>	<b>4.122 kW</b>	<b>24.331.981 kWh</b>	<b>55 Anl.</b>	<b>4.122 kW</b>	<b>24.459.965 kWh</b>

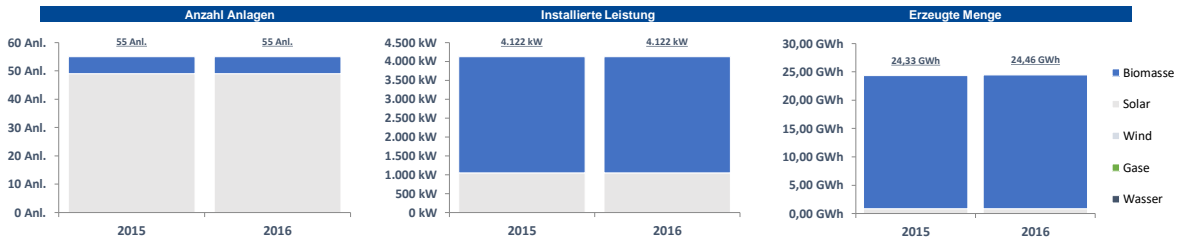

17.06.2018



21

# LTE-Standorte (FUNK-DSL)

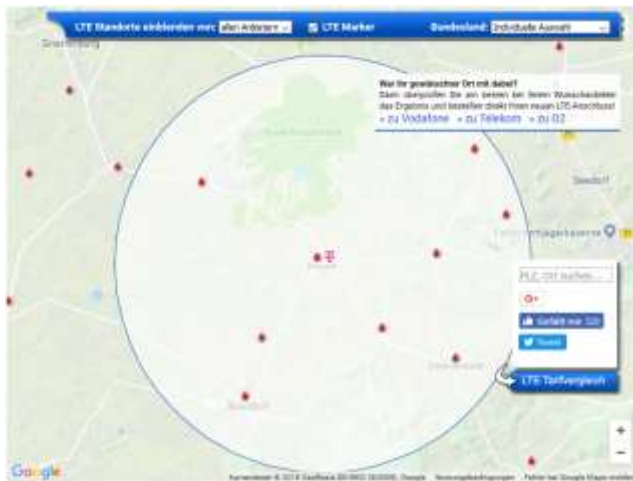

Quelle: <http://www.lte-anbieter.info/verfuegbarkeit/lte-verfuegbarkeit-testen.php>

17.06.2018



22

## Routenplan



17.06.2018



23

## Allgemeine Verbesserungen:

- Aufräumen der Grundstücke
- Durchführung von Pflegemaßnahmen an Gebäuden und Anlagen
- wenige unterschiedliche Farben (zwei- oder dreifarbig) verwenden
- Kontrast zum Verblendmauerwerk
- Kaputte Zäune sowie Maschendraht- und Jägerzäune sollten entfernt werden
- Pflasterungen sollten verkleinert werden
- möglichst Beete mit Ziersträuchern anlegen
- statt nichtheimischer, strengwüchsiger Nadelgehölze sollen möglichst traditionelle Bäume und Sträucher verwendet werden (Bauerngärten).

17.06.2018



24

# Dorfentwicklungsprojekte

- Dorfladen Rhade
  - Gründung eines wirtschaftlichen Vereins
  - Umbau und Nachnutzung des ehem. Volksbankgebäudes
  - Verbesserung der Daseinsvorsorge
  - Verbesserung der Klimaschutzziele, da weniger Verkehr erforderlich ist
- Anpflanzungen in der Gemarkung Rhade
  - Baumanpflanzungen an Wegerändern
  - Verbesserung der Wegeseitenränder
  - Anlage von Hecken

17.06.2018



25

# Dorfentwicklungsprojekte

- DorfTreff Rhade
  - Gemeinschaftliche Renovierung des Saales
  - Pflegemaßnahmen auf dem zentralen Grundstück
  - Erfahrung in Organisation und Anforderungen für künftige Nutzung
  - Veranstaltungsort
- Rad- und Fußwege in der Dorfregion zu hist. Aspekten
  - Bildung einer überörtlichen Arbeitsgruppe
  - Verbesserung der Attraktivität des Dorfes
  - Verbesserung der Naherholung

17.06.2018



26

## Aktivitäten

- 04.12.2017 Altmetallsammlung der Feuerwehr Rhade
- 31.12.2017 Gemeinde-Silvesterfeier im DorfTreff
- 06.02.2018 Kinderfasching des TSV im DorfTreff
- 23.02.2018 Bürgerversammlung im DorfTreff mit Herrn Windler + Frau Pils
- 03.03.2018 Skat- und Kniffelabend der Feuerwehr Rhade
- 19.03.2008 Bürgerversammlung im Gemeindehaus
- 01.04.2018 Osterfeuer der Landjugend Rhade
- 06.04.2018 Zeltfete der Landjugend Rhade
- 07.04.2018 Müllsammelaktion „Bevor Gras drüber wächst“
- April/Mai Dorfputz für Schilder, Verteilerkästen usw.
- 06.05.2018 Mobiles Kino im DorfTreff der Landfrauen Rhade

17.06.2018



27

## Projektumsetzung

- Blühflächen vor dem Dorfladen



17.06.2018



28

## Projektumsetzung

- Nisthilfen und Insektenhotels
- Insekten- und bienenfreundliche Gärten
- → private Initiativen
- → Bildersammlung



17.06.2018



29

## Projektumsetzung

- Sitzgelegenheiten im Dorfmittelpunkt „Die Rhader Bank“
- Startpunkt von Wander- bzw. Spazierwegen





17.06.2018



30

## Projektumsetzung

- örtliche Wanderwege
  - Beekenwech ca. 3,7 km 
  - Karkturmwech ca. 2,1 km 



17.06.2018



31

## Projektumsetzung

- Dorfputztage



17.06.2018



32



## Projektumsetzung

- Umgestaltung Spielplatz Lüttens Weg
  - mit oder ohne Spielgeräte
  - Blühflächen
  - Obstbäume
  - Sitzmöglichkeit
  - → Nachbarschaftsfläche



17.06.2018



33

## Projektumsetzung

- Ersatz der Heckenmyrte entlang der Hauptstraße mit Beinwell und/oder Storchschnabel



17.06.2018



34

# Projektumsetzung



17.06.2018



35

# Projektumsetzung

- Durchwachsene Silphie  
Zevener Zeitung vom 14.06.2011

→ Maßnahme zur Artenvielfalt  
seit 2011 bis ca. 2026

## Gelb blühende Pflanze für mehr Abwechslung

Rhader Landwirt bringt in Eigeninitiative „Durchwachsene Silphie“ in die Erde

RHADE. „Der meistlichste Acker von Mai bis August ist die Landwirtschaft mit zunehmender Verarmung der Artenvielfalt. Um diese zu vermeiden werden gesucht, was dann ist die „Durchwachsene Silphie“, auch Kampfer- oder Buchenflanze genannt“, so der Rhader Landwirt Klaus Dieter Scholten.

Im Mai hat er dafür eigenen Anbau zu Ende geführt. Durchwachsene Silphie ist eine bis zwei Meter hohe Pflanze, die im Herbst im Acker mit ca. 100 Kilogramm pro Hektar gesät wird. Dabei haben er die Augenmerk auf „weiche“ Sorten gelegt. Die Pflanze blüht reichlich gelb und zwar ab Ende Juni bis in den September hinein.

Klaus Dieter Scholten: „Ab dem zweiten Standjahr können sich auf dem vierkantigen 1,20 bis 1,50 Meter großen die 10 bis 15 cm hohen Blütenköpfe der Samenreife sein zu beobachten. Geerntet wird, straight auf der Mähmaschine, mit einem Mähmesser.“

„Übrigens: Versäht sich in die „gereinigten“ Endeckelung



Die „Durchwachsene Silphie“ ist im Mai an „weiche Sorten“ gesät worden, ab Ende Juni soll die Blüte beginnen.

erweitert. Ertragreich erweisen sich die Pflanzen ab Juni, das heißt mit „schweren Maschinen“ macht ihr nichts aus, auch nicht im durchschneidenden und Mähen können nicht langweilig werden.“ (2011)

17.06.2018



36

## Projektideen in Planung/Genehmigung

- Nisthilfe für Turmfalken an der Sporthalle (nach energetischer Sanierung)



17.06.2018



37

## Projektideen in Planung/Genehmigung

- Wiederansiedlung der Uferschwalbe in ehem. Sandgruben
  - Schaffung von Nistmöglichkeiten mit der Jägerschaft



17.06.2018



38

## Projektideen in Planung/Genehmigung

- Anlage eines Kleingewässers / Biotops, Rhade, Flur 2, Flurstück 40/1
  - Privates Grundstück in Zusammenarbeit mit Jägerschaft



17.06.2018



39

## Projektideen in Planung/Genehmigung

- Ausweisung von Naturdenkmalen, Bäume auf öffentlichem Grund
  - Eiche an der Friedhofstraße (Standort 53.325234, 9.114244)
  - Eiche Am Steindamm (Standort 53.317372, 9.106131)



17.06.2018



40

## Weitere Projektideen

- Mögliche Ausgleichsmaßnahmen für Baugebiete
  - Anlage einer Obstwiese am Rummeldeisbeek
  - Ökologische Aufwertung des Waldes (ehemalige Sandgrube)
  - Anlage von Sohlgleiten im Rummeldeisbeek
  
- Weitere Naturschutzprojekte
  - In Zusammenarbeit mit dem Amt für Naturschutz und Landschaftspflege
    - Pflege von Obstbäumen
    - Heckenpflege
    - Anlage von Hecken und Feldgehölzen

17.06.2018



41

## Weitere Projektideen

- Einrichten eines Baustofflagers der Gemeinde für die im Dorf verteilten Pflastersteine usw. (Vorschlag Grünschnittplatz)
- Elektro-(Fahrrad-) Ladestation im Dorfmittelpunkt (EWE)



17.06.2018



42

## Weitere Projektideen

- Wander- und Naherholungswege in Rhade



17.06.2018



43

## Weitere Projektideen

- Wander- und Naherholungswege in Rhade
  - Wegbeschreibungen erstellen
  - GPX-Tracks anlegen
  - Download von der Internetseite als GPX oder PDF-Datei



17.06.2018



44

# Projektideen

- Blühende Wiese auf dem Gelände Hauptstraße 42



17.06.2018



45